

บันทึกตกลงจ้าง

เลขที่ ๒๒๗ / ๒๕๖๐

บันทึกตกลงฉบับนี้ทำขึ้น ณ. ที่ทำการองค์การบริหารส่วนตำบลบ้านซ่ง อำเภอดำชะอี จังหวัดมุกดาหาร เมื่อวันที่ ๒ เดือน กุมภาพันธ์ พ.ศ. ๒๕๖๐ ระหว่าง องค์การบริหารส่วนตำบลบ้านซ่ง โดย นายนิราศ พันธ์ทอง ตำแหน่ง นายกองค้การบริหารส่วนตำบลบ้านซ่ง ซึ่งต่อไปในการบันทึกตกลงจ้างนี้เรียกว่า “ผู้ว่าจ้าง” ฝ่ายหนึ่งกับ ห้างหุ้นส่วนจำกัด คล่องดีการโยธา สำนักงานเลขที่ ๑๒ หมู่ที่ ๗ ตำบลหนองเอี่ยน อำเภอดำชะอี จังหวัดมุกดาหาร โดย นายเทวี คล่องดี ตำแหน่ง หัวหน้าผู้จัดการ โทร ๐๘๗-๒๒๓-๓๙๕-๓ ผู้มีอำนาจลงนาม ซึ่งต่อไปในบันทึกตกลงจ้างนี้เรียกว่า “ผู้รับจ้าง” อีกฝ่ายหนึ่ง

ทั้งสองฝ่ายได้ตกลงกันมีข้อความดังต่อไปนี้

ข้อ ๑. ผู้ว่าจ้างตกลงจ้างและผู้รับจ้างตกลงรับจ้าง ตามโครงการต่อเติมศาลาที่พักสงฆ์ป่าช้าบ้านโนนสังข์ศรี หมู่ที่ ๓ ตำบลบ้านซ่ง ปริมาณงาน ขนาดโครงการ กว้าง ๓.๐๐ เมตร ยาว ๔.๐๐ เมตร สูง ๓.๐๐ เมตร งบประมาณ ๓๔,๐๐๐.-บาท (-สามหมื่นสี่พันบาทถ้วน-) รายละเอียดตามแบบบัญชีประมาณการก่อสร้าง ขององค์การบริหารส่วนตำบลบ้านซ่ง ซึ่งได้รวมภาษีมูลค่าเพิ่ม จำนวน ๒,๒๒๔.๓๐.- บาท (-สองพันสองร้อยยี่สิบสี่บาทสามสตางค์-) ตลอดจนภาษีอากรอื่นๆ และค่าใช้จ่ายทั้งปวงด้วยแล้ว โดยผู้รับจ้างเริ่มขนย้ายเครื่องมืออุปกรณ์ทำงานวันแรกในวันที่ ๓ เดือนกุมภาพันธ์ ๒๕๖๐ โดยกำหนดให้แล้วเสร็จสมบูรณ์ภายใน วันที่ ๔ เดือน มีนาคม พ.ศ. ๒๕๖๐

ข้อ ๒. หากผู้รับจ้างทำงานไม่แล้วเสร็จภายในกำหนดตามข้อ ๑. ผู้รับจ้างจะต้องเสียค่าปรับเป็นรายวันวันละ ๒๐๐.-บาท ( ...สองร้อยบาทถ้วน...) จนถึงวันที่ส่งมอบ

ข้อ ๓. เมื่อผู้ว่าจ้างได้รับมอบงานแล้ว หากมีเหตุซ้ขาดเสียหายเกิดขึ้นแก่งานจ้างภายในกำหนด ๑ ปี นับถัดจากวันที่ได้รับมอบงาน ซึ่งความซ้ขาดบกพร่องหรือเสียหายนั้นเกิดจากความบกพร่องของผู้รับจ้างเป็นโดยทำให้ไม่เรียบร้อยหรือใช้สิ่งของที่ไม่ดี หรือทำให้ไม่ถูกต้องตามหลักวิชาการก็ตาม ผู้รับจ้างจะต้องรีบทำการแก้ไขให้เป็นที่เรียบร้อยภายในระยะเวลาที่ผู้ว่าจ้างกำหนด โดยไม่คิดค่าใช้จ่ายใดๆ ทั้งสิ้น

ข้อ ๔. ในขณะที่ทำบันทึกตกลงนี้ ผู้รับจ้างได้นำเงินมัดจำประกันสัญญา เป็นเงินสด จำนวนเงิน ๑,๗๐๐ .-บาท (-หนึ่งพันเจ็ดร้อยบาทถ้วน-) ซึ่งเท่ากับร้อยละห้าของค่าจ้าง ตามใบเสร็จรับเงิน เล่มที่ ๑ /๒๕๖๐ เลขที่ ๐๓๐ ลงวันที่ ๒ กุมภาพันธ์ ๒๕๖๐ มามอบให้แก่ผู้ว่าจ้าง เพื่อเป็นหลักประกันการปฏิบัติตามข้อตกลง หากผู้รับจ้างไม่ปฏิบัติตามบันทึกตกลงข้อหนึ่งข้อใด ผู้รับจ้างยินยอมให้ผู้ว่าจ้างริบหลักประกันจำนวนดังกล่าว

(ลงชื่อ).....ผู้ว่าจ้าง  
(นายนิราศ พันธ์ทอง)  
นายกองค์การบริหารส่วนตำบลบ้านซ่ง

(ลงชื่อ).....ผู้รับจ้าง  
(นายเทวี คล่องดี)  
หัวหน้าผู้จัดการ



บันทึกตกลงนี้ทำขึ้นสองฉบับ มีข้อความตรงกัน ทั้งสองฝ่ายได้อ่านและเข้าใจข้อความโดยตลอดแล้ว จึงได้ลงลายมือชื่อพร้อมประทับตรา (ถ้ามี) ไว้เป็นสำคัญต่อหน้าพยานและต่างยึดถือไว้ละฉบับ

(ลงชื่อ).....ผู้ว่าจ้าง

( นายนิรุต ทีละทอง )

นายกองค์การบริหารส่วนตำบลบ้านซ่ง

(ลงชื่อ).....ผู้รับจ้าง



(ลงชื่อ).....พยาน

( นางกัจฉมาการ เนตรวงศ์ )

(ลงชื่อ).....พยาน

( นางสาววราภรณ์ รอบคอบ )

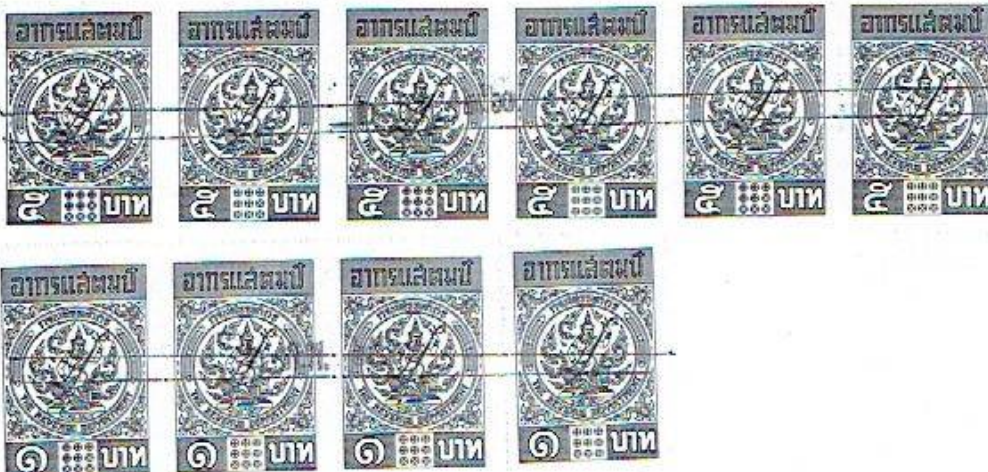



โครงการต่อเติมศาลาที่พักสงฆ์บ้านโนนสังข์ศรี  
หมู่ที่ ๓ บ้านโนนสังข์ศรี ตำบลบ้านซ่ง อำเภอคำชะอี  
จังหวัดมุกดาหาร

สรุปผลการประมาณราคาค่าก่อสร้าง

โครงการ ต่อเติมศาลาที่พักสงฆ์บ้านโนนสังข์ศรี  
 สถานที่ บ้านโนนสังข์ศรี หมู่ที่ 3 ตำบลบ้านซ่ง อำเภอคำชะอี จังหวัดมุกดาหาร  
 หน่วยงาน องค์การบริหารส่วนตำบลบ้านซ่ง  
 ปริมาณงาน กว้าง 3.00 เมตร ยาว 4.00 เมตร สูง 3.00 เมตร  
 แบบเลขที่ 0 ประมาณการวันที่ สิงหาคม 2559  
 หน่วยงานออกแบบแปลนและรายการ กองช่าง องค์การบริหารส่วนตำบลบ้านซ่ง  
 ประมาณราคาตามแบบ ปร.4 จำนวน.....1.....แผ่น

ลำดับที่	รายการ	รวมค่าวัสดุ	Factor F	รวมค่าก่อสร้าง	หมายเหตุ
		และค่าแรงงาน			
1	ประเภทงานอาคาร	27,059.00	1.2726	34,435.28	ราคาต่อหน่วยรวมค่าแรง
2	ประเภทงานทาง			-	
3	ประเภทงานชลประทาน				
4	ประเภทงานสะพานและท่อเหลี่ยม	-		-	
5	ประเภทงานที่ไม่ปรับราคา	-		-	
	ครุภัณฑ์	-		-	
	ป้ายโครงการชั่วคราว	-		-	
	ป้ายโครงการถาวร			-	
	เงื่อนไข				
	เงินล่วงหน้าจ่าย.....0.....%				
	เงินประกันผลงานหัก...0.....%				
	ดอกเบี้ยเงินกู้.....7.....%				
	ภาษีมูลค่าเพิ่ม.....7.....%				
	พื้นที่ปกติ				
	รวมค่าก่อสร้างทั้งสิ้น			34,435.28	
	คิดเป็นเงินประมาณ			34,000.00	

จำนวนเงินเป็นตัวอักษร สามหมื่นสี่พันบาทถ้วน

ลงชื่อ..........ผู้ประมาณการ  
 (นายเสกสรร กุลสุทธิ) ผู้อำนวยการกองช่าง

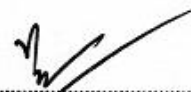
ลงชื่อ..........เห็นชอบ  
 (นางสาวทศพร ทองกาล) ปลัดอบต.บ้านซ่ง

ลงชื่อ..........อนุมัติ  
 (นายนิราศ พันธุ์ทอง) นายก อบต.บ้านซ่ง

บัญชีแสดงปริมาณงานและราคา

ประมาณราคาค่าก่อสร้าง

โครงการต่อเติมศาลาพักผ่อนสิ่งขังที่ 3.00 เมตร ยาว 4.00 เมตร สูง 3.00 เมตร

สถานที่ก่อสร้าง

หมู่ที่ 3 บ้านโนนสังข์ศรี ตำบลบ้านซ่ง อำเภอคำชะอี จังหวัดมุกดาหาร

หน่วยงานดำเนินการ

นายเสกสรร กุลสุทธิ

ประมาณราคาโดย

เมื่อวันที่ .....เดือน.....สิงหาคม.....พ.ศ.2559

ลำดับที่	รายการ	จำนวน	หน่วย	ราคาวัสดุสิ่งของ		ค่าแรงงาน		ค่าวัสดุและแรงงาน	หมายเหตุ
				ราคาต่อหน่วย	จำนวนเงิน	ราคาต่อหน่วย	จำนวนเงิน		
1	เสาสำเร็จ ขนาด 0.15X0.15X3.50 เมตร	2	ต้น	875	1,750	200	400	2,150	รวมค่าแรงงาน
2	ปูนซีเมนต์	25	ถุง	125	3,125	25	625	3,750	
3	ทราย	4	ลบ.ม.	400	1,600	5	20	1,620	
4	หิน	5	ลบ.ม.	500	2,500	5	25	2,525	
5	เหล็กขนาด 6 มม	4	เส้น	58	232	5	20	252	
6	เหล็กขนาด 9 มม	3	เส้น	109	327	5	15	342	
7	เหล็กC 100X50X45X2.3 มม	7	ท่อน	560	3,920	100	700	4,620	
8	เหล็กC 75X45X20X2.3 มม	9	ท่อน	350	3,150	100	900	4,050	
9	เหล็กรีดลอน	20.00	ตร.ม.	125	2,500	50	1,000	3,500	
10	สกรูยึดแผ่นเหล็กรีดลอน	2	ถุง	280	560	5	10	570	
11	ดินถมขนาด	18	ลบ.ม.	60	1,080		0	1,080	
12	อิฐบล็อก	200	ก้อน	8	1,600	5	1,000	2,600	
	รวมค่าวัสดุและค่าแรงงาน				22,344		4,715	27,059	

ผู้ประมาณการ

( นายเสกสรร กุลสุทธิ )

ผู้อำนวยการกองช่าง

เห็นชอบ

( นางสาวพศพร ทองกาล )

ปลัดองค์การบริหารส่วนตำบลบ้านซ่ง

อนุมัติ

( นายวีราศ พันธุ์ทอง )

นายกองค์การบริหารส่วนตำบลบ้านซ่ง



# สารบัญแบบ

แผ่นที่	แบบสถาปัตยกรรม
A-01	สารบัญแบบ , สัญลักษณ์ประกอบแบบ
A-02	รายการประกอบแบบ
A-03	แปลนชั้น แปลนคอก
A-04	รูปด้าน A,B
A-05	รูปด้าน C,D
A-06	รูปตัด A-A
A-07	รายการประตู - หน้าต่าง
A-08	รายการประกอบแบบประตูหน้าต่าง
	รายการประกอบแบบระบบป้องกันอัคคีภัย
A-11	รายการประตู - ประตู
<b>แบบวิศวกรรม</b>	
S-01	แปลนฐานราก-เสาเข็ม
S-02	แปลนเสาเข็ม-พื้น
S-03	รายการฐานราก-เสา-คาน-คาน-พื้น
<b>แบบระบบไฟฟ้า</b>	
EE - 01	แปลนระบบไฟฟ้า
EE - 02	รายการประกอบแบบระบบไฟฟ้า

วัสดุปูพื้น	
P1 พื้น ๓๓๓. ๓ชั้น	
วัสดุฝ้าเพดาน	
P1 ฝ้าวงรีรูปสี่เหลี่ยมจัตุรัสขนาด ๓๓	
วัสดุฝ้าเพดาน	
C1 ฝ้าวงกลมสีน้ำตาลขนาด ๓๓	

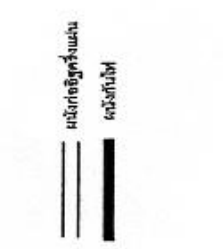
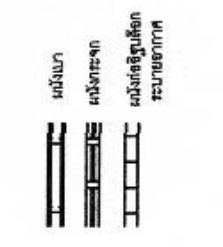
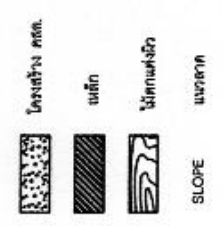
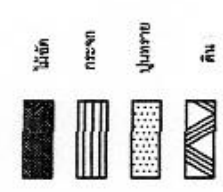
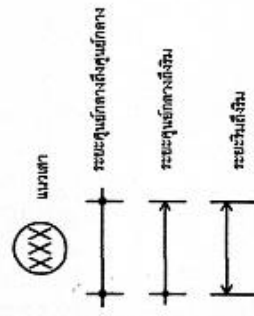
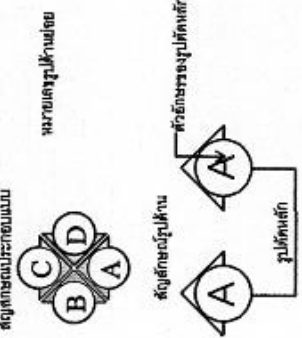



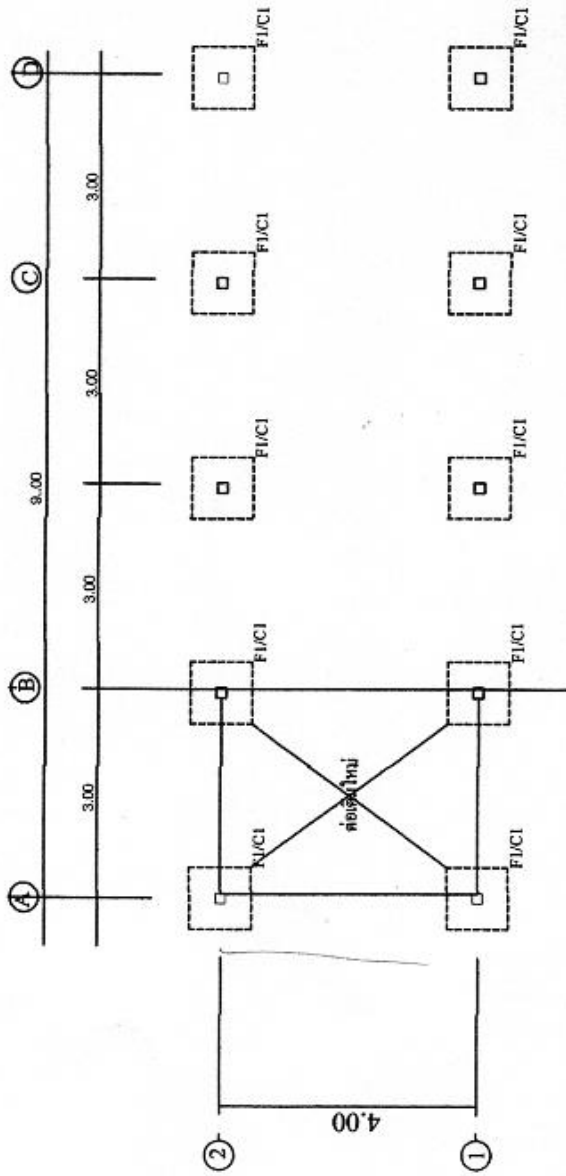



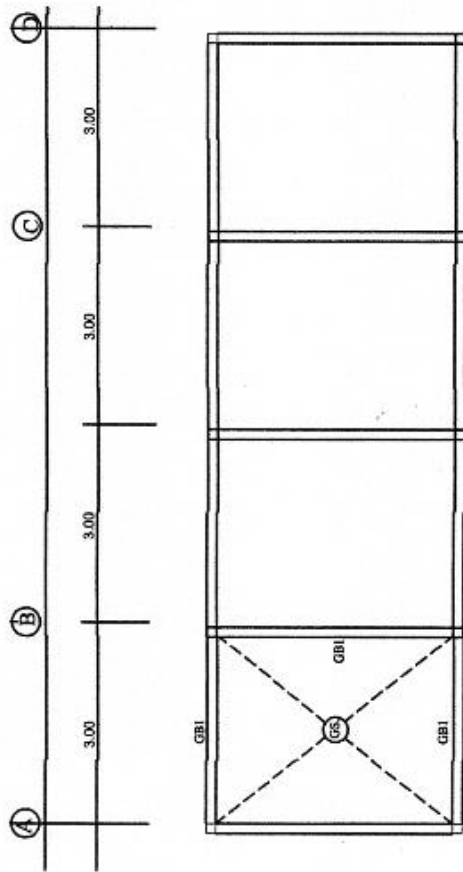

001:1 พิมพ์ ๓๕๕๕๕๕๕๕

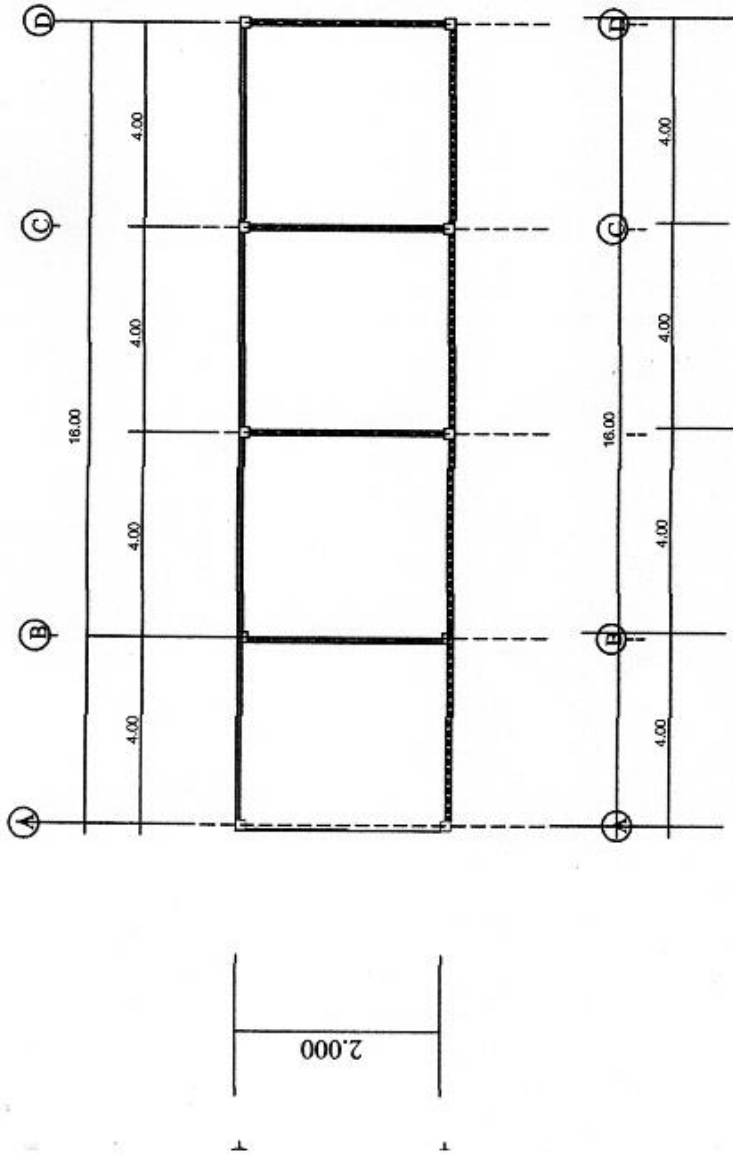

แปลนพื้น 1:100

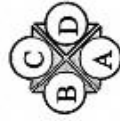
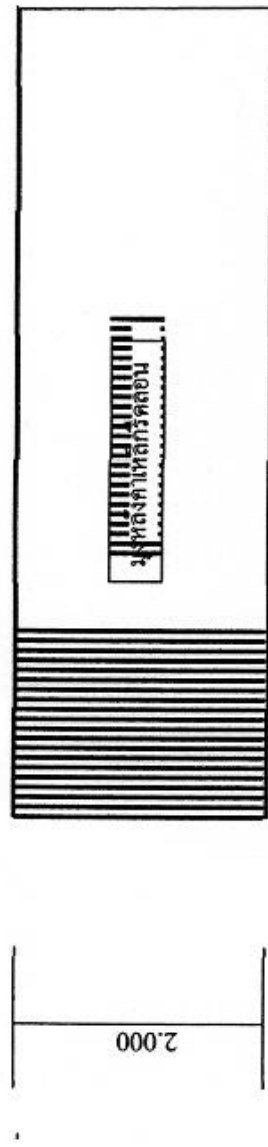

แปลนหลังคา 1:100

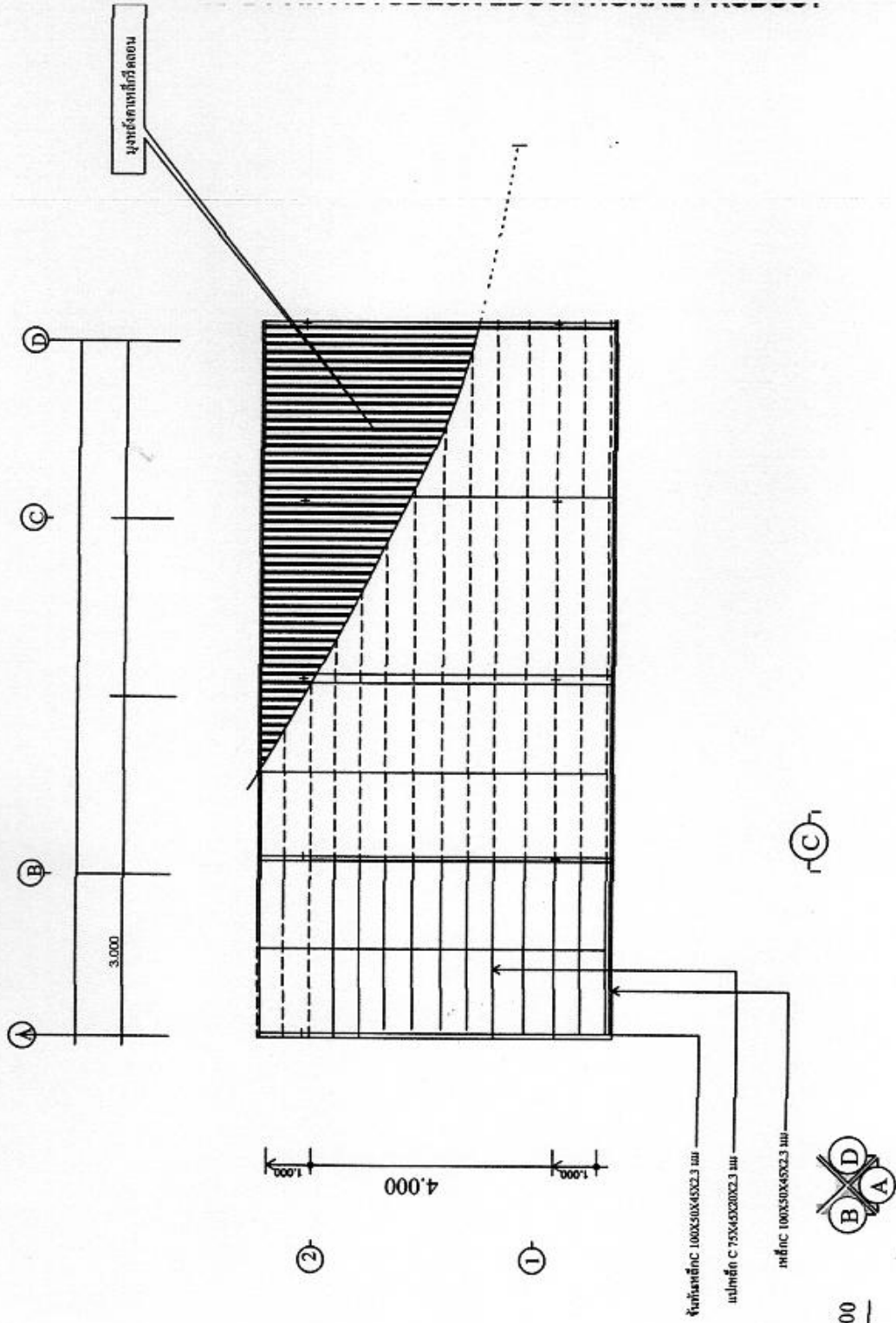

แปลนหน้าตัดอาคาร 1:100

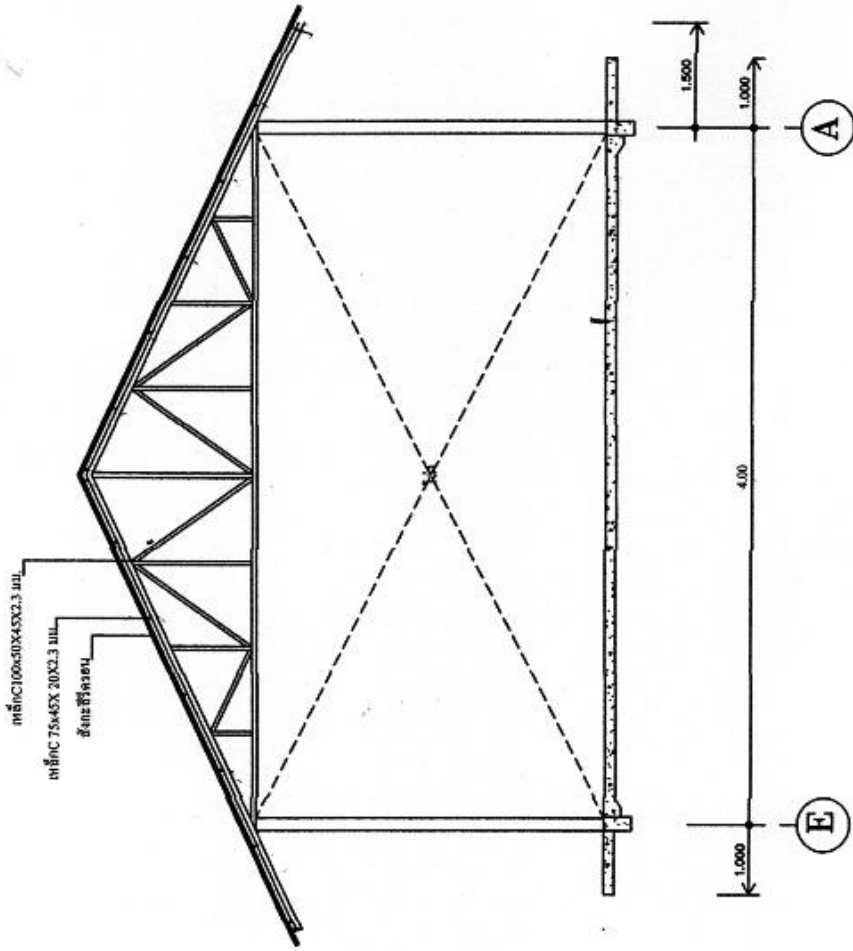

รูปตัด A - A 1:75

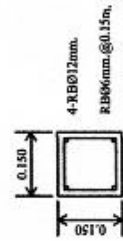
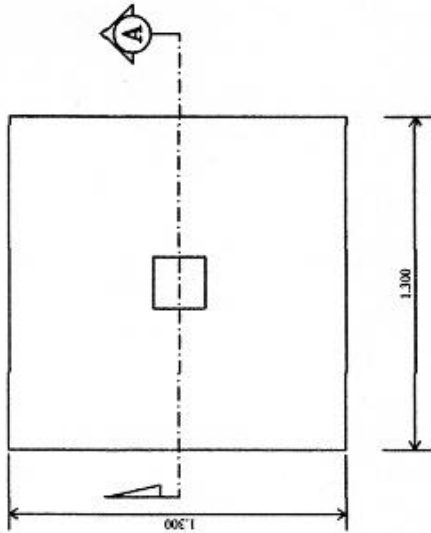

**DETAIL C1**  
Scale 1:20

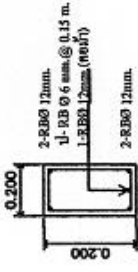

**DETAIL GB1**  
Scale 1:20

**Detail F1**  
Scale 1:20

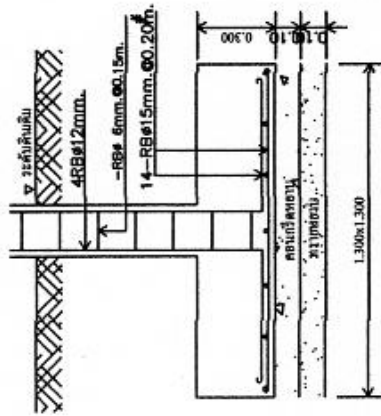

**SECTION - A**  
Scale 1:20

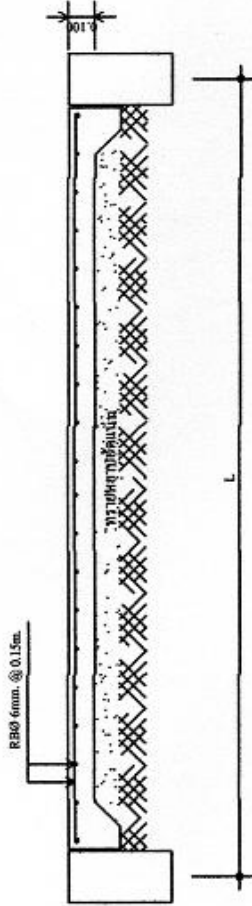

**DETAIL GS**  
Scale 1:20



# แผนที่โดยสังเขปจุดที่ตั้งโครงการต่อเติมศาลาที่พักสงฆ์ หมู่ที่ 3 บ้านโนนสังข์ศรี

ทางหลวงแผ่นดินหมายเลข 2042 ไปมุกดาหาร

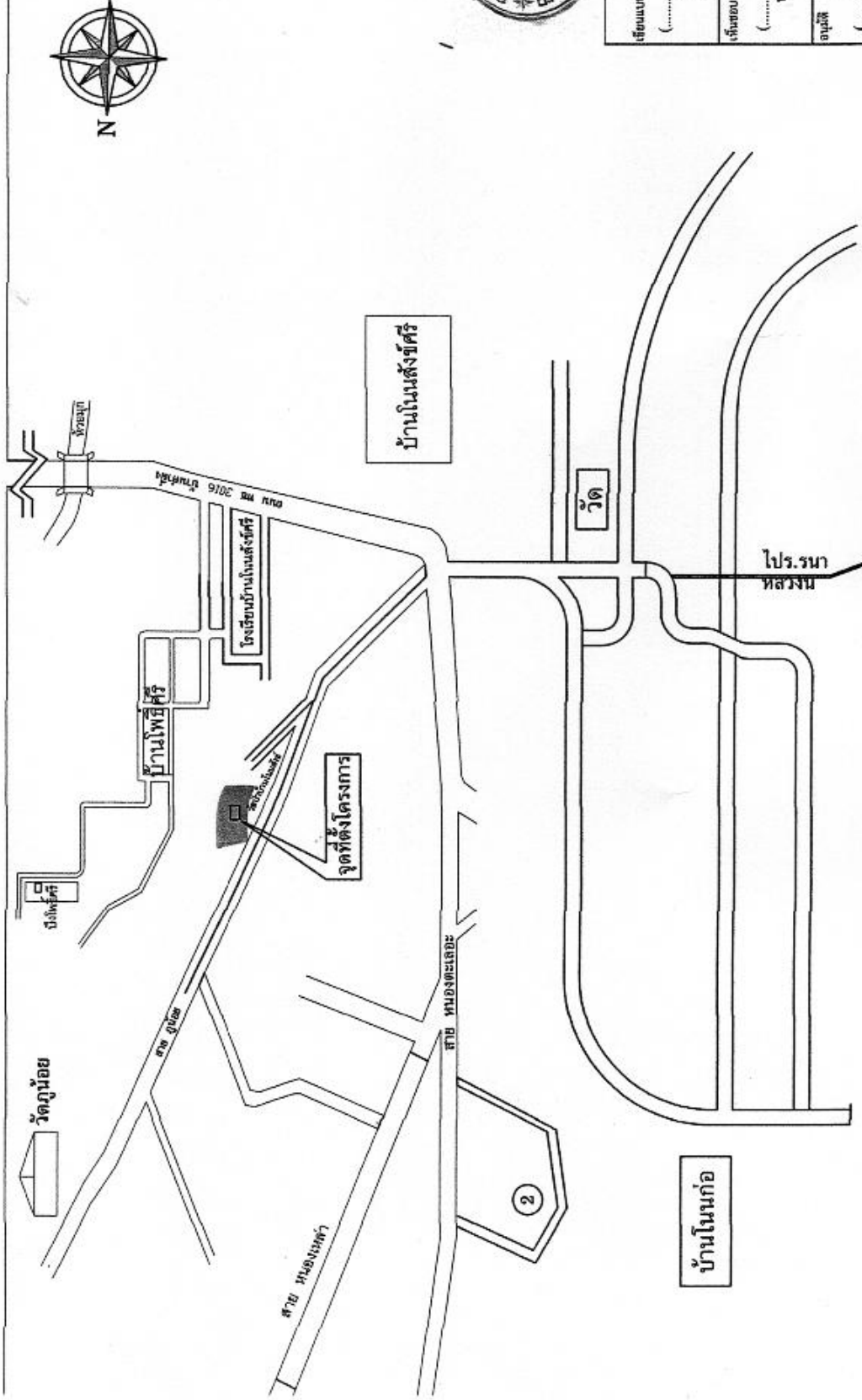

ชื่อแบบ	.....
นายเสถียร จตุพร	ผู้ควบคุมการก่อสร้าง
.....	เจ้าของ
นายเสถียร จตุพร	นายช่างที่ปรึกษาของทางปกครอง.
.....	ผู้ทำ
.....	นายช่างที่ปรึกษาของทางปกครอง
.....	นายช่างที่ปรึกษาของทางปกครอง